

Comment découvrir l'IA avec des élèves de collège ?

# L'Intelligence Artificielle

L'intelligence artificielle est de plus en plus présente dans notre quotidien et couvre des **champs d'application extrêmement nombreux**.

	<p align="center"><b>TECHNOLOGIE 3 EME</b></p> <p align="center"><b>DECOUVERTE DE L'IA</b></p> <p align="center"><b>L'INTELLIGENCE ARTIFICIELLE</b></p>	<p align="center"><b>Comment découvrir l'IA avec des élèves de collège ?</b></p>	<p align="center"><i>Fiche élève</i></p> <p align="center"><i>Page 1/4</i></p>
<p align="center"><b>CT 2.7 - CT 5.1 - CT 5.4</b></p>			

**Le matériel nécessaire :** Un ordinateur + une webcam + la connexion internet + 2 objets minimum

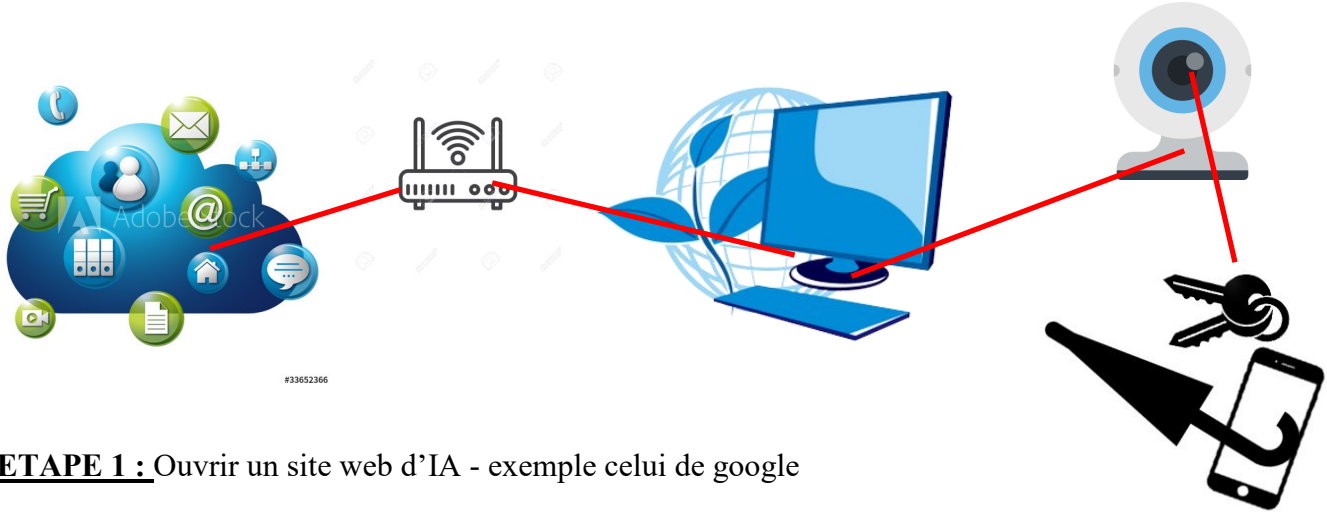

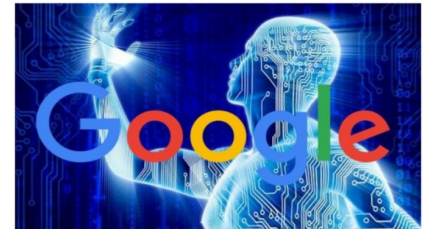
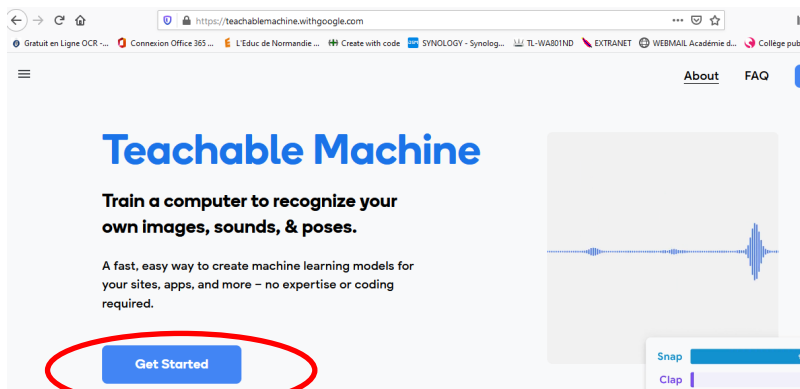

**ETAPE 1 :** Ouvrir un site web d'IA - exemple celui de google

Se connecter sur le site web : <https://teachablemachine.withgoogle.com/>

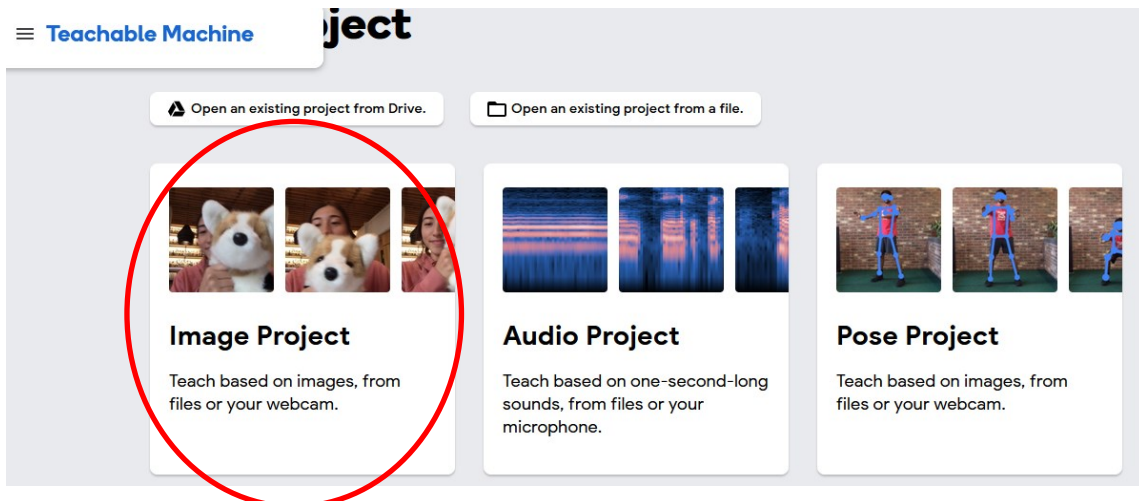

**ETAPE 2 :** Sélectionner le 1 er mode image project

	<p align="center"><b>TECHNOLOGIE 3 EME</b></p> <p align="center"><b>DECOUVERTE DE L'IA</b></p> <p align="center"><b>L'INTELLIGENCE ARTIFICIELLE</b></p>	<p align="center"><b>Comment découvrir l'IA avec des élèves de collège ?</b></p>	<p align="center"><i>Fiche élève</i></p> <p align="center"><i>Page 2/4</i></p>
	<p align="center"><b>CT 2.7 - CT 5.1 - CT 5.4</b></p>		

**ETAPE 3 :** Sélectionner la webcam - une caméra externe ou un visualiseur est bien adapté

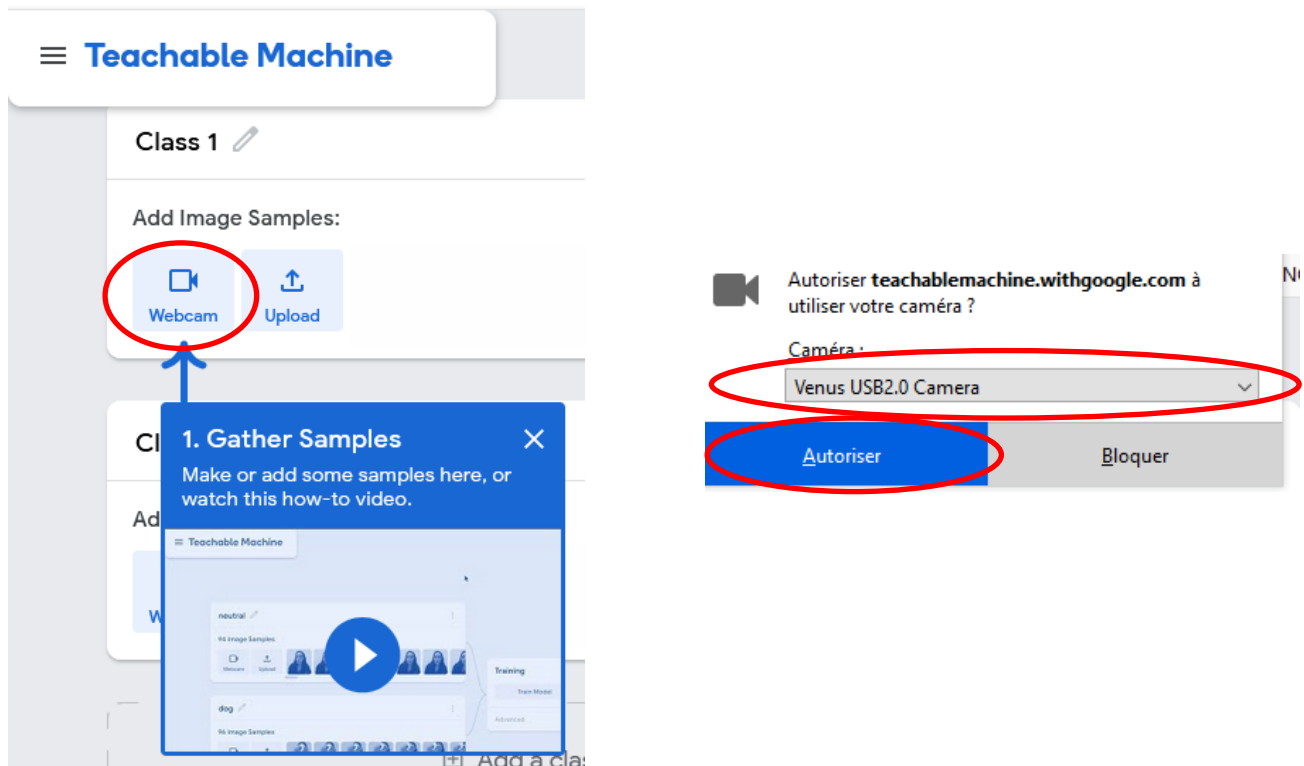

**ETAPE 4 :** Sélectionner par exemple 2 positions - **BIEN DROIT « en FORME » et MOINS DROIT « bien FATIGUE »**

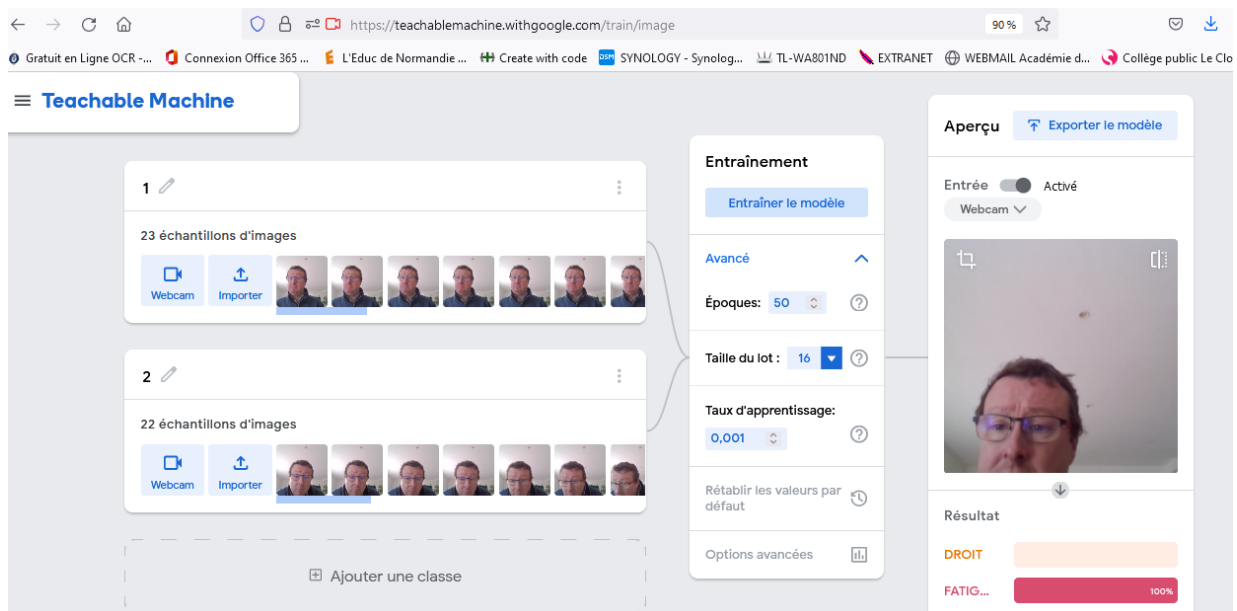

	<p style="text-align: center;"><b>TECHNOLOGIE 3 EME</b></p> <p style="text-align: center;"><b>DECOUVERTE DE L'IA</b></p> <p style="text-align: center;"><b>L'INTELLIGENCE ARTIFICIELLE</b></p>	<p><b>Comment découvrir l'IA avec des élèves de collège ?</b></p>	<p><i>Fiche élève</i></p> <p><i>Page 3/4</i></p>
	<p><b>CT 2.7 - CT 5.1 - CT 5.4</b></p>		

**ETAPE 5 :** Faire l'acquisition des images des 2 positions - cliquer en continu pour acquérir 20 images env

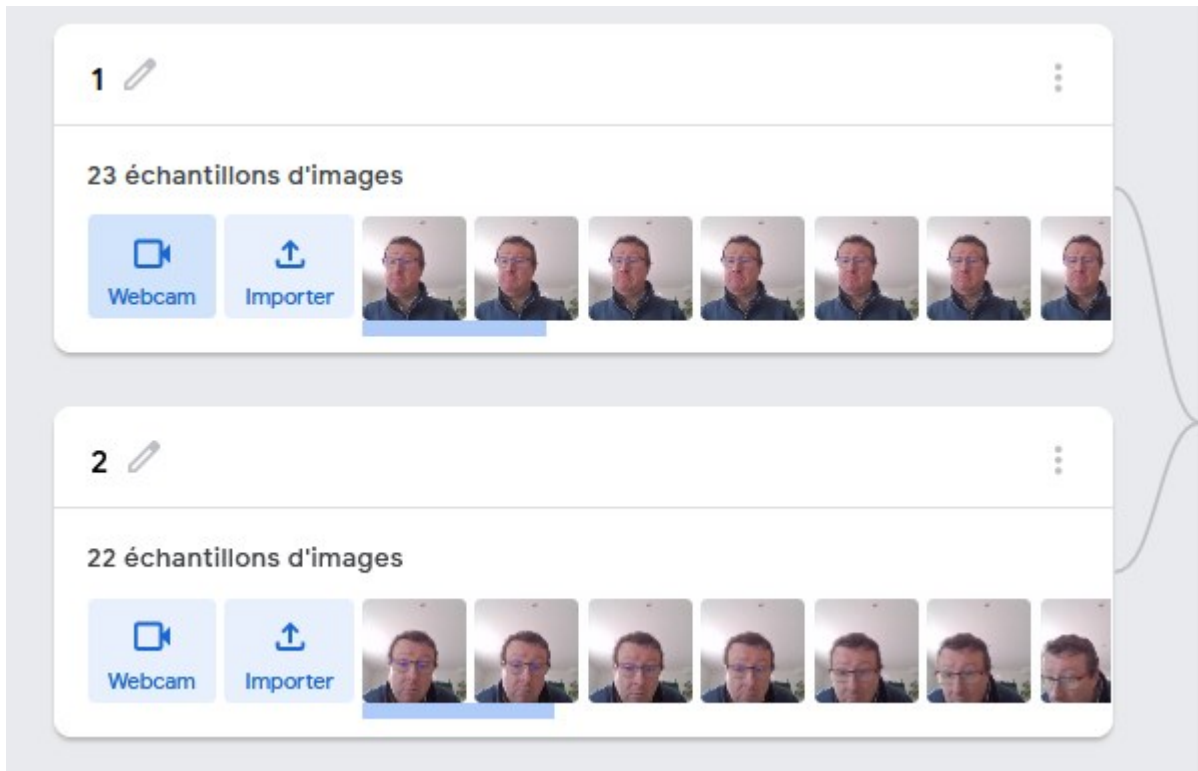

**ETAPE 6 :** Lancer le calcul du modèle de l'IA - phase d'entraînement du modèle

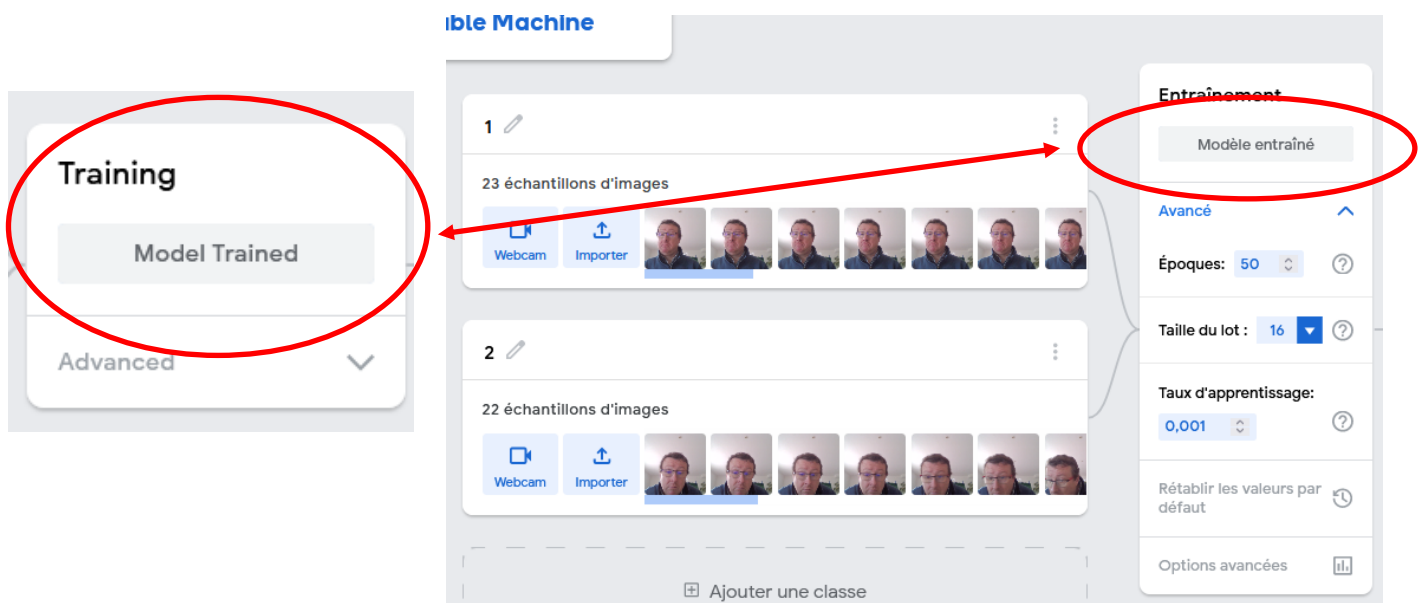

	<p align="center"><b>TECHNOLOGIE 3 EME</b></p> <p align="center"><b>DECOUVERTE DE L'IA</b></p> <p align="center"><b>L'INTELLIGENCE ARTIFICIELLE</b></p>	<p align="center"><b>Comment découvrir l'IA avec des élèves de collège ?</b></p>	<p align="center"><i>Fiche élève</i></p> <p align="center"><i>Page 4/4</i></p>
	<p align="center"><b>CT 2.7 - CT 5.1 - CT 5.4</b></p>		

**ETAPE 7 :** Récupérer le lien du modèle de teachable machine

[Export Model](#)

Export your model to use it in projects. X

[Tensorflow.js](#) ⓘ   
 [Tensorflow](#) ⓘ   
 [Tensorflow Lite](#) ⓘ

Export your model:

Upload (shareable link)   
  Download   
 Update my cloud model

Your sharable link:

<https://teachablemachine.withgoogle.com/models/TbAuBa9my/> Copy

When you upload your model, Teachable Machine posts it at this link for free. (FAQ: [Who can use my model?](#))

✓ Your cloud model is up to date.

**Exemple de lien :** <https://teachablemachine.withgoogle.com/models/TbAuBa9my/>

**ETAPE 8 :** Lancer le site ADACRAFT de VITTASCIENCE

<https://fr.vittascience.com/adacraft>

Réaliser le programme :

```

quand est cliqué
répéter indéfiniment
  sélectionner et initialiser le modèle dont l'URL est https://teachablemachine.withgoogle.com/
  activer la webcam et lancer la détection
  si classe détectée = nom de la classe n° 1 alors
    dire FORME
    attendre 1 secondes
  sinon
    dire FATIGUE
    attendre 1 secondes
  
```

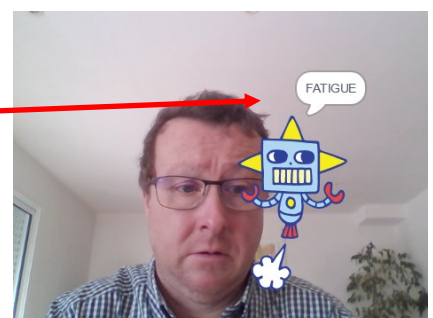
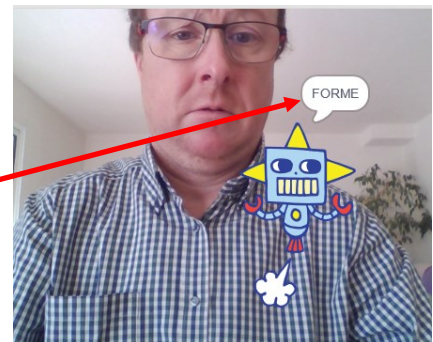

	<b>TECHNOLOGIE 3 EME</b>  <b>DECOUVERTE DE L'IA</b>  <b>L'INTELLIGENCE ARTIFICIELLE</b>	<b>Comment découvrir l'IA avec des élèves de collège ?</b>	<b>SYNTHESE</b>  <b>1/2</b>
	<b>CT 2.7 - CT 5.1 - CT 5.4</b>		

## **SYNTHESE :**

**Quelles sont les 3 étapes de l'IA : Intelligence Artificielle ?**

### **Constitution de la base de données 1**

- ETAPE 1:** "Constitution de la base de données 1" - The interface shows a "Class 1" section with "Add Image Samples" buttons for "Webcam" and "Upload".
- ETAPE 2:** "Entraînement et construction du modèle" - The "Training" section features a "Train Model" button and an "Advanced" dropdown menu.
- ETAPE 3:** "Utilisation du modèle de l'IA" - The "Preview" section includes an "Export Model" button and a message: "You must train a model on the left before you can preview it here."

### **Constitution de la base de données 2**

### **Définition :**

L'intelligence artificielle (IA, ou AI en anglais pour Artificial Intelligence) consiste à mettre en œuvre un certain nombre de techniques visant à permettre aux machines d'imiter une forme d'intelligence réelle.

### **Quelques exemples d'IA :**

- Voyage navigation / Applications de smartphone / Flux réseaux sociaux / Publicité / Voiture autonome

- Musique / vidéos en streaming / smartphone

<https://geekflare.com/fr/daily-life-ai-example/>

**REGARDER LES VIDEOS CI-DESSOUS SI BESOIN : <https://teachablemachine.withgoogle.com/>**

<https://www.youtube.com/watch?v=CO67EQ0ZWgA&t=36s>

<https://www.youtube.com/watch?v=kwcillcWOg0>

<https://www.youtube.com/watch?v=TOrVsLkltM>

	<p align="center"><b>TECHNOLOGIE 3 EME</b></p> <p align="center"><b>DECOUVERTE DE L'IA</b></p> <p align="center"><b>L'INTELLIGENCE ARTIFICIELLE</b></p>	<p align="center"><b>Comment découvrir</b></p> <p align="center"><b>l'IA avec des élèves de</b></p> <p align="center"><b>collège ?</b></p>	<p align="center"><b>SYNTHESE</b></p> <p align="center"><b>2/2</b></p>
	<p align="center"><b>CT 2.7 - CT 5.1 - CT 5.4</b></p>		

**Les vidéos à voir :**

<https://www.youtube.com/watch?v=yQLmgw3rCIM>

<https://www.youtube.com/watch?v=bLvabh0asQU>

<https://www.youtube.com/watch?v=4D8XReLj5SQ>

<https://www.youtube.com/watch?v=P-z3eAuV1kc>

<https://www.youtube.com/watch?v=reINnwhqFzY>

<https://www.youtube.com/watch?v=AYpwc6mIf4>

<https://www.youtube.com/watch?v=2lhxfHvyXZE>

<https://www.youtube.com/watch?v=p647ezfEows>

C'est quoi l'intelligence artificielle ? Découvrir #1

Du machine learning et des données. Découvrir #2

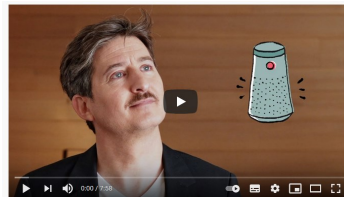

L'intelligence artificielle à notre service ? Découvrir #3

TOUT COMPRENDRE À L'IA - Dossier #33 - L'Esprit Sorcier

La révolution de l'intelligence artificielle - Découverte

